

COMUNE DI
S. STEFANO DI CAMASTRA

PROV. DI MESSINA

REALIZZAZIONE DI SPAZI SPORTIVI SCOLASTICI

Committente: Comune di Santo Stefano di Camastra

TAV. N°: 2 RAPP.: 1/1000

ELABORATO:

Planimetria e PRG



S. Stefano di Camastra, li 05/05/2015

IL PROGETTISTA

Arch. Gabriella Insana

Gabriella Insana
Stampa professionale: ARCHITETTO Gabriella Insana N° 1632 della Prov. di Messina

INDIVIDUAZIONE AREA DI PROGETTO

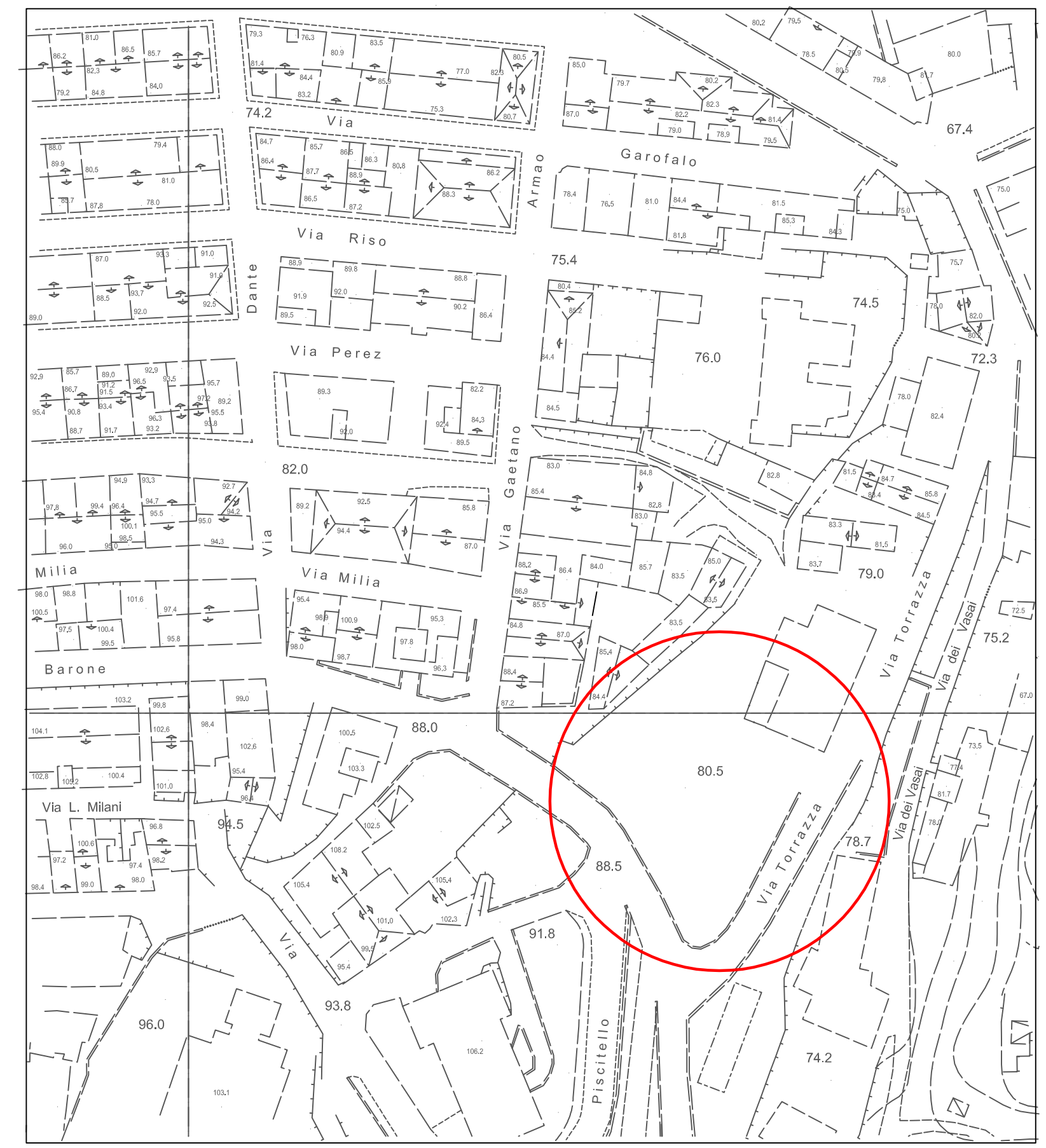

PIANO REGOLATORE GENERALE

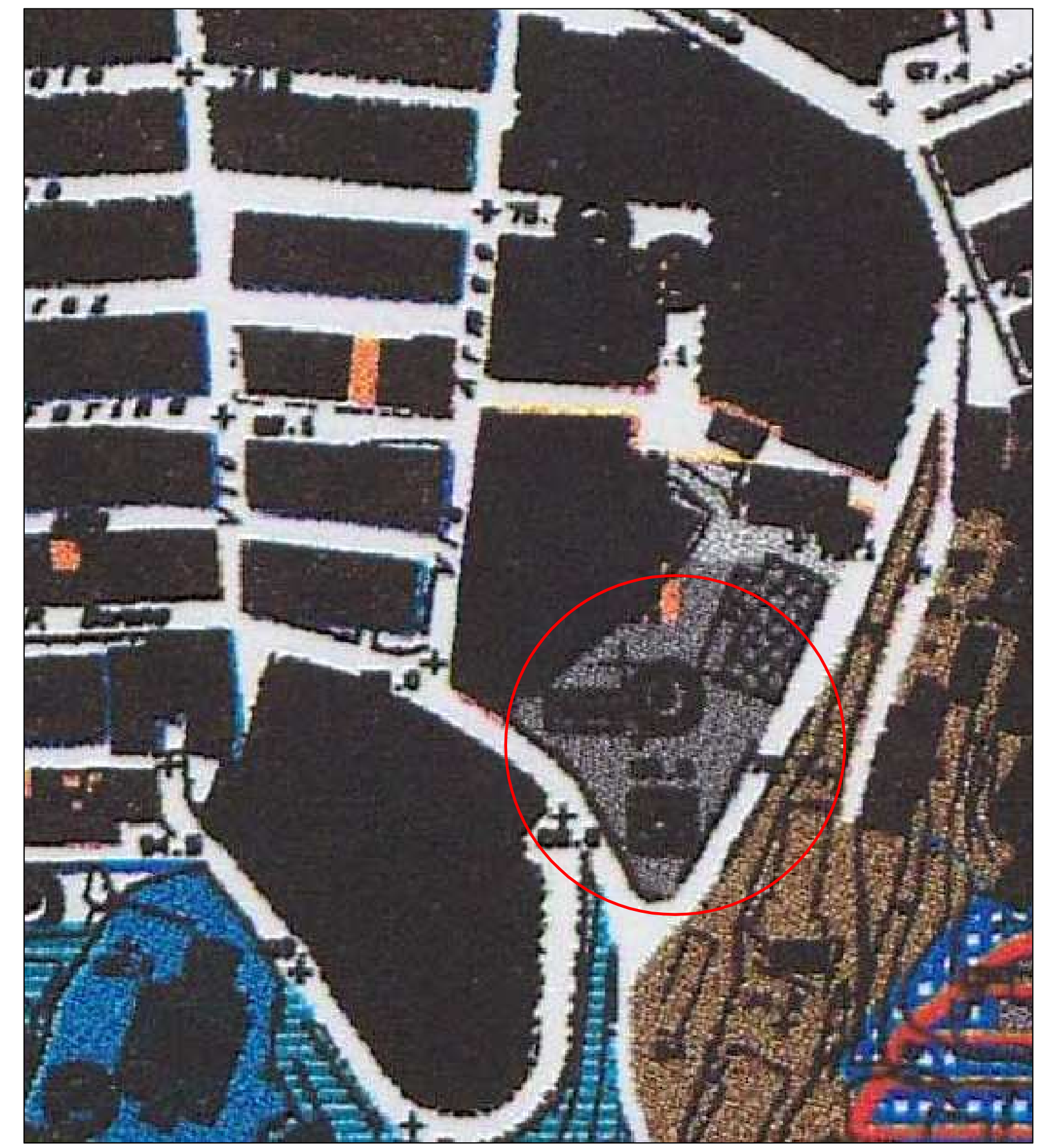

SCALA 1:1000